

OFFWILLER-ROTHBACH

# Un nouveau périscolaire d'une capacité de 30 places

**Les communes d'Offwiller et de Rothbach se sont dotées d'un périscolaire flambant neuf lequel accueille, depuis jeudi 2 septembre, une quinzaine d'enfants. Proposer des modes de garde adaptés était une priorité pour les élus de ces deux villages.**

Le périscolaire d'Offwiller-Rothbach Les Stumbenekel (littéralement, les chenapans) vient d'ouvrir au rez-de-chaussée de l'école primaire d'Offwiller. Une création rendue possible grâce à la volonté politique de la communauté de communes du Pays de Niederbronn-les-Bains et des élus d'Offwiller et de Rothbach. La concrétisation de ce projet d'envergure aura duré près de deux années. Au sein des villages, une large concertation a été menée, tant avec le personnel enseignant qu'avec l'association locale des parents d'élèves.

## 65 000 € d'investissements

Ce nouveau périscolaire présente une capacité d'accueil de trente enfants et fonctionne sur près de 170m<sup>2</sup>, auxquels s'ajoutent des espaces mutualisés avec l'école qui, elle, fonctionne au 1<sup>er</sup> étage du bâtiment. Les enfants y sont accueillis de 11 h 30 à 13 h 30 puis de 16 h 30 à 18 h 30. Deux animatrices le font fonctionner. À midi, le repas est servi aux enfants en liaison froide par un prestataire extérieur.

D'importants travaux ont été nécessaires pour permettre l'ouverture de ce site dont, principalement, l'installation d'une cuisine équipée ainsi que la mise aux normes des sanitaires. Un nouveau mobilier a également été acquis. Au total, l'investissement s'est élevé à près de 65 000 euros HT. Des subventions

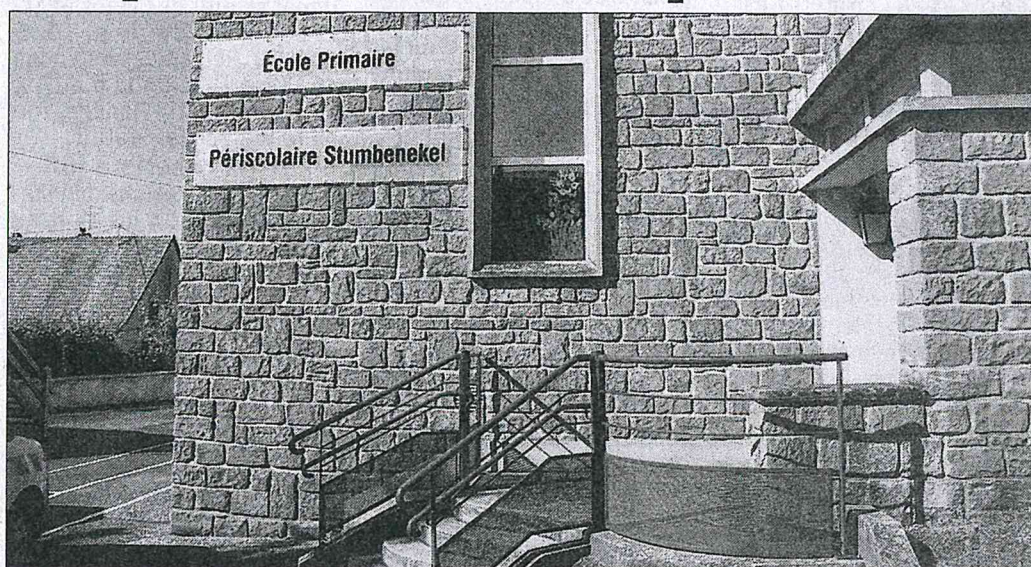

Le nouveau périscolaire se situe au rez-de-chaussée de l'école primaire d'Offwiller. Photo DNA

ont pu être obtenues à hauteur de 40 % du coût total du projet auprès de la Collectivité européenne d'Alsace et de la Région Grand Est. Pour le reste à charge, il sera supporté à parts égales par les communes d'Offwiller et de Rothbach dans le cadre d'une coopération intercommunale conventionnelle. Ce partenariat entre les deux villages n'est pas étonnant puisque leurs écoles sont inscrites depuis plusieurs années déjà au sein d'un regroupement pédagogique intercommunal.

## À venir, une maison d'assistantes maternelles à Offwiller

Les élus des deux communes espèrent que cette nouvelle infrastructure attirera de nouvelles familles, ce dont ils sont intimement persuadés. Car dans un village, tout est lié : avec leurs enfants, les nouvelles familles garantissent la pérennité des écoles, font vivre les commerçants et artisans du territoire, ou encore s'investissent au

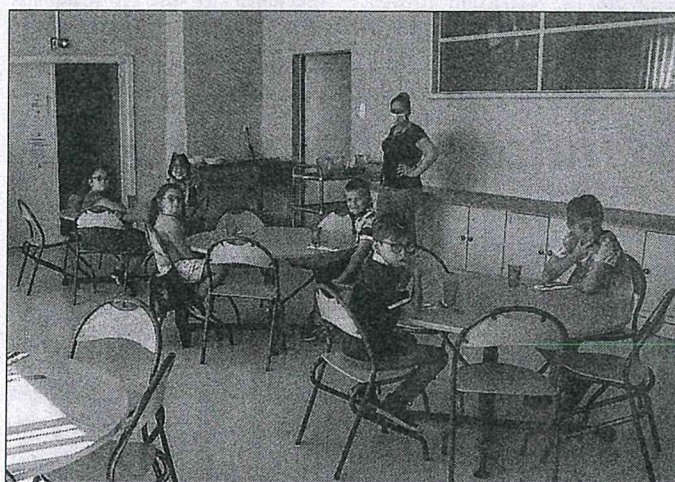

Jeudi 2 septembre, les premiers enfants ont déjeuné au sein du nouveau périscolaire. Photo DNA

sein des associations locales.

Ces travaux ont été réalisés en un temps record de deux mois. Les frais de fonctionnement du nouveau périscolaire sont, quant à eux, intégralement pris en charge par la Communauté de communes du Pays de Niederbronn-les-Bains

(personnel, chauffage, eau, consommables, électricité, frais de nettoyage et d'entretien des locaux...).

Dans quelques mois, l'offre en modes de garde se complétera encore avec la création d'une maison d'assistantes maternelles au centre du village d'Offwiller.